ヤフー会員が利用できるヤフーボックス

ヤフーボックスのアップロード

参考:Windows XPでの表示

ヤフーボックスにドラッグアンドドロップペーストでデータをいれる方法ですが、この場合データは移動[預ける]しますので元のデータはコンピューターから消えることになります。万一ヤフーボックスサーバーで事故があれば保証されません、大切なものはこちらでも残しておくことが必要ですからせめてＣＤにでも焼いておくか別のＵＳＢメモリーなど保存方法を考えて保存しておきます。

コンピューターにも残しておきたいならばコピー[複製]をしてヤフーボックスに貼り付け[ペースト]してください。

1. ヤフーボックスフォルダーを開きます　（ウィンドウ全体に広げず画面の半分程度の大きさにしておきます）
   ここで入れたい場所のフォルダーを開いておきます。新しく作成しても良いです
   ヤフーボックスフォルダーの開き方は６ページを参照してください

2. エクスプローラー[マイコンピューター]を開きます、これも大きさを少し小さくしてください
   この時点で二つのエクスプローラーみたいな状態になるはずです、二つが見えるようにしてください

3. 下の例では移動・又はコピーでヤフーボックスフォルダーにアップしようとするファイルの画面が前面になっていてヤフーボックスフォルダーの表示は後面になっている状態です
   重ねず大きさを変えて並べてもいいです

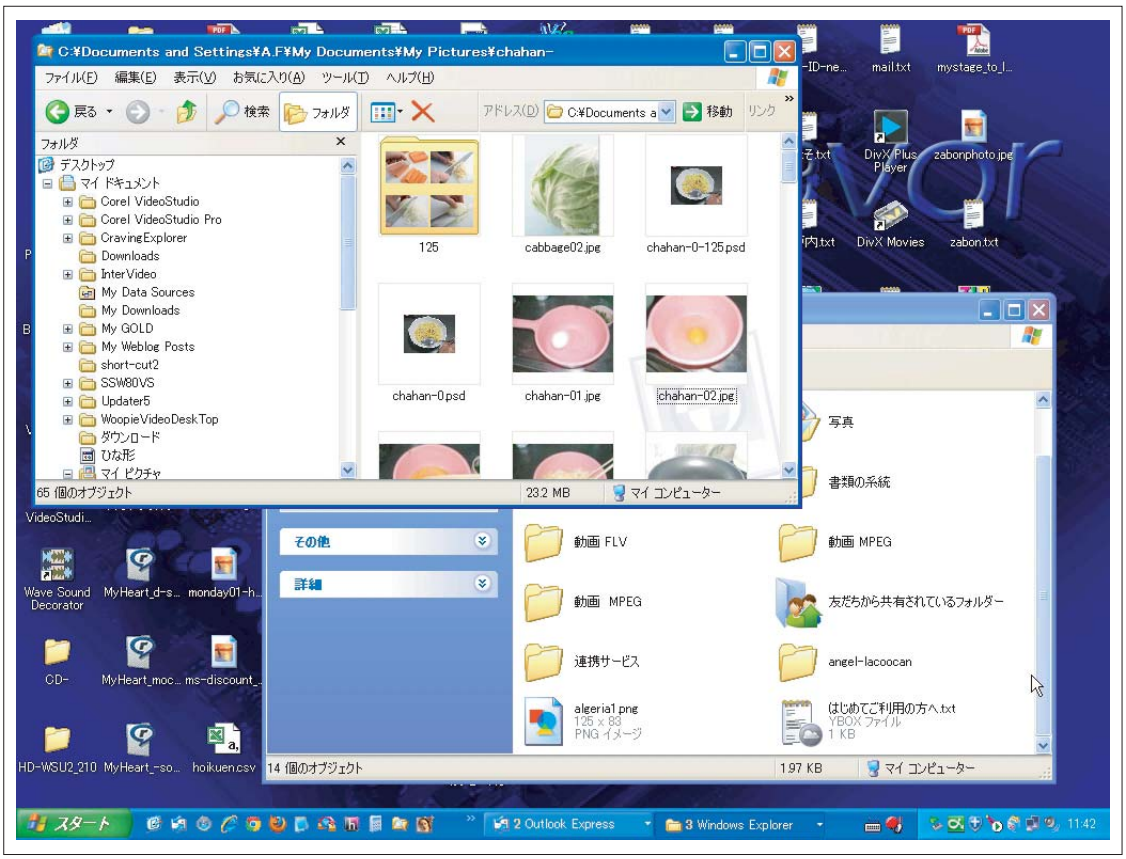

4. 前面のアクティブであるエクスプローラーからヤフーボックスフォルダーにアップしたいファイルを選びます
   選択方法はファイルの操作とまったく同じですから、一つでも複数でもすべてでも自由です
   アップしたいファイルを選択してください

====　ここまでの説明は「移動」と「コピー」どちらも同じです　===

ヤフーボックスのアップロード

参考:Windows XPでの表示

5. ヤフーボックスフォルダーに入れようとしているデータをエクスプローラーから選択して、これをドラッグアンドドロップ(移動の場合)します

コピーをアップロードするには6ページを参照してください

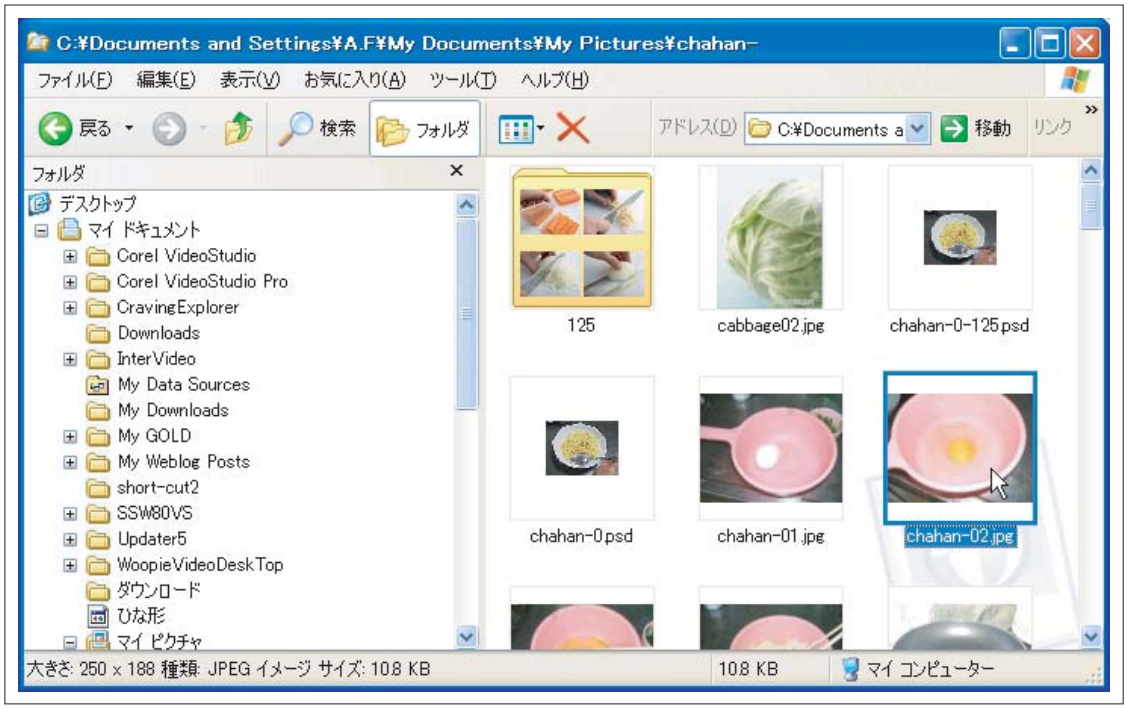

6. 左クリックしたまま選択したファイルをヤフーボックスフォルダーの空白部分に持っていきクリックした指をここで離します、指定フォルダーの中に入れたい時はフォルダーの上に重ねてから指を離します

下の例では C:¥Documents and Settings¥A.F¥My Documents¥My Picturesにあるchahan-02.jpgというファイルをドラッグアンドドロップしています

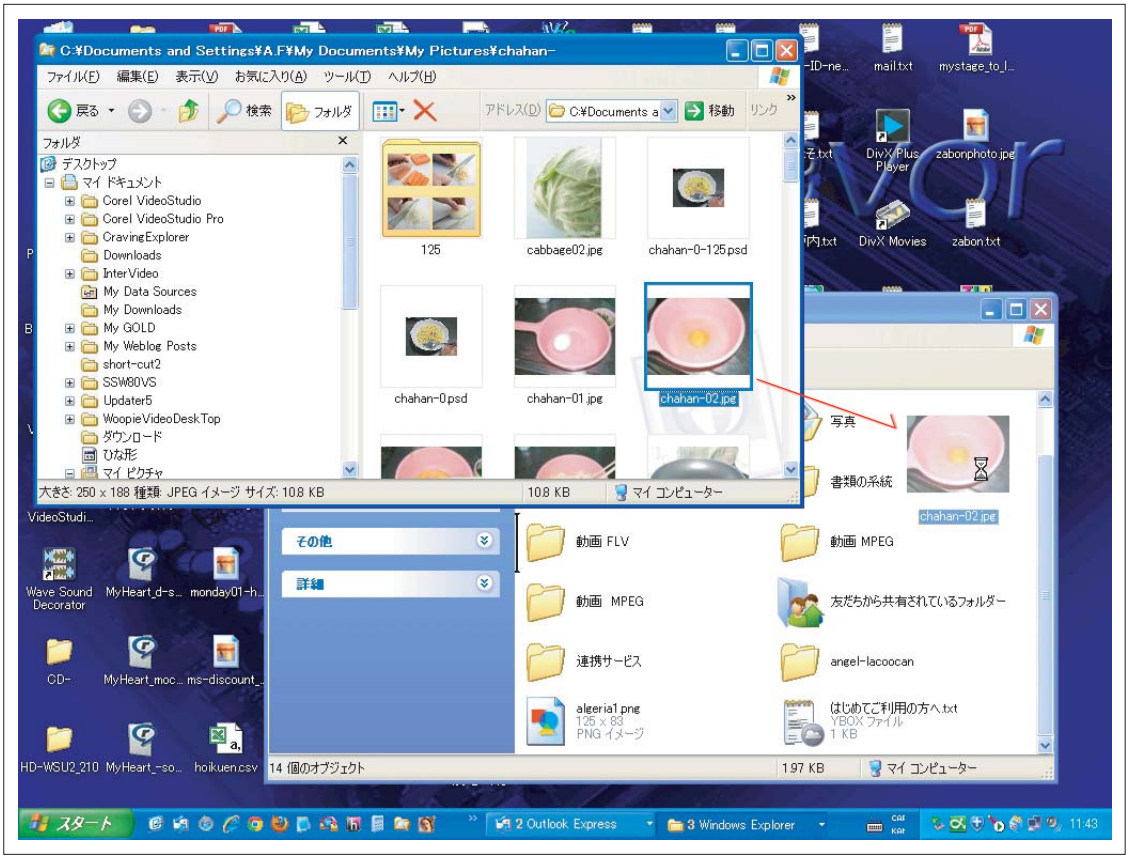

ヤフーボックスのアップロード

参考:Windows XPでの表示

7. ドラッグアンドドロップをすると次のメッセージが表示されますが移動なのでこのまま「OK」をクリック

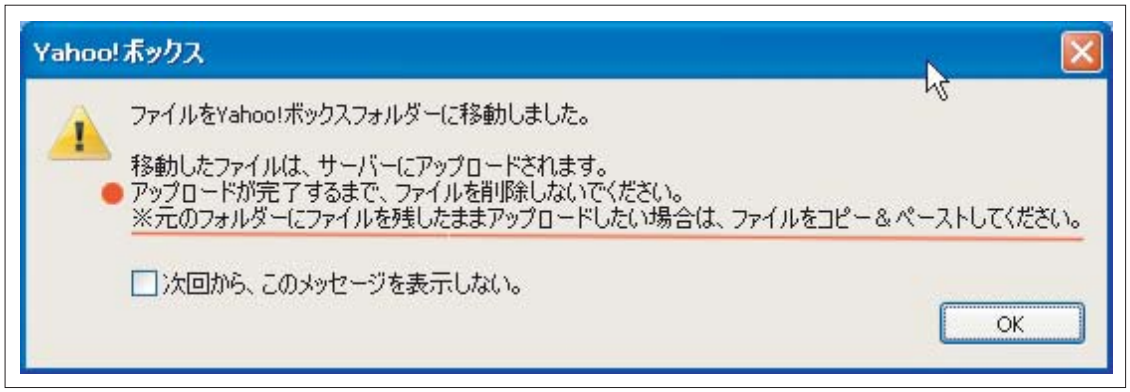

ファイルをコピー&ペーストの方法は5ページを参照してください

8. 小さいサイズ(容量)ならばこれで直ぐアップロードが完了します、大きいサイズのファイルなら次のような表示をしてアップロードをします

大きいファイルの例

Flash ビデオファイル
lighting01_w320.flv
57.7 MB (60,589,198 バイト)

下図　赤い円のところがぐるぐると回っています

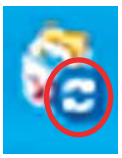

アップロード中はコンピューター画面右下のタスクバーでは下図[右]のような表示になっています
アップロードが完了すれば下図[左]のような表示になっています

●ヤフーボックスを開いている状態

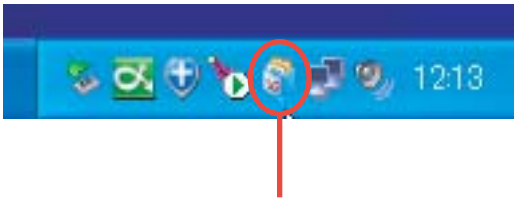

アップロード前とアップロードが完了

●ヤフーボックスにロードアクセス中

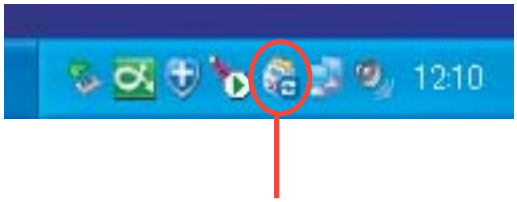

ローディングマークが表示されている

アップロードが完了すれば上図の表示は消えます

コピーアンドペースト(貼り付け)のアップロードの場合は下記の表示もします
下図の例は　2012_05Adams_movieのフォルダーにある lighting01_w320.flvというファイルをヤフーボックスの動画FLVというフォルダーへコピーファイルのアップロードをしている状態を表しています

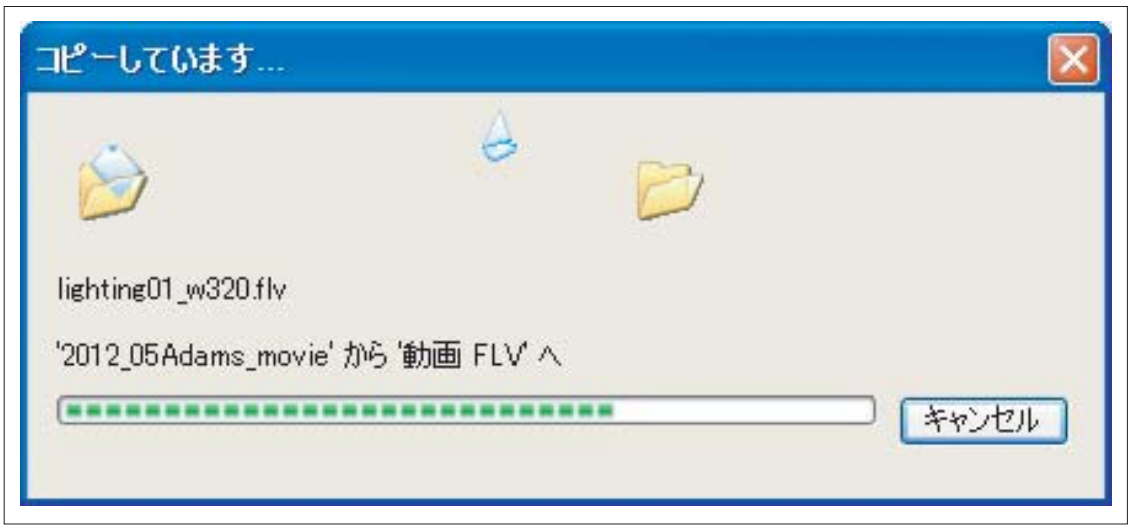

ヤフーボックスのアップロード

参考:Windows XPでの表示

9. また、ヤフーボックスフォルダーの画面上ではアップローディング中は下図のように表示しています

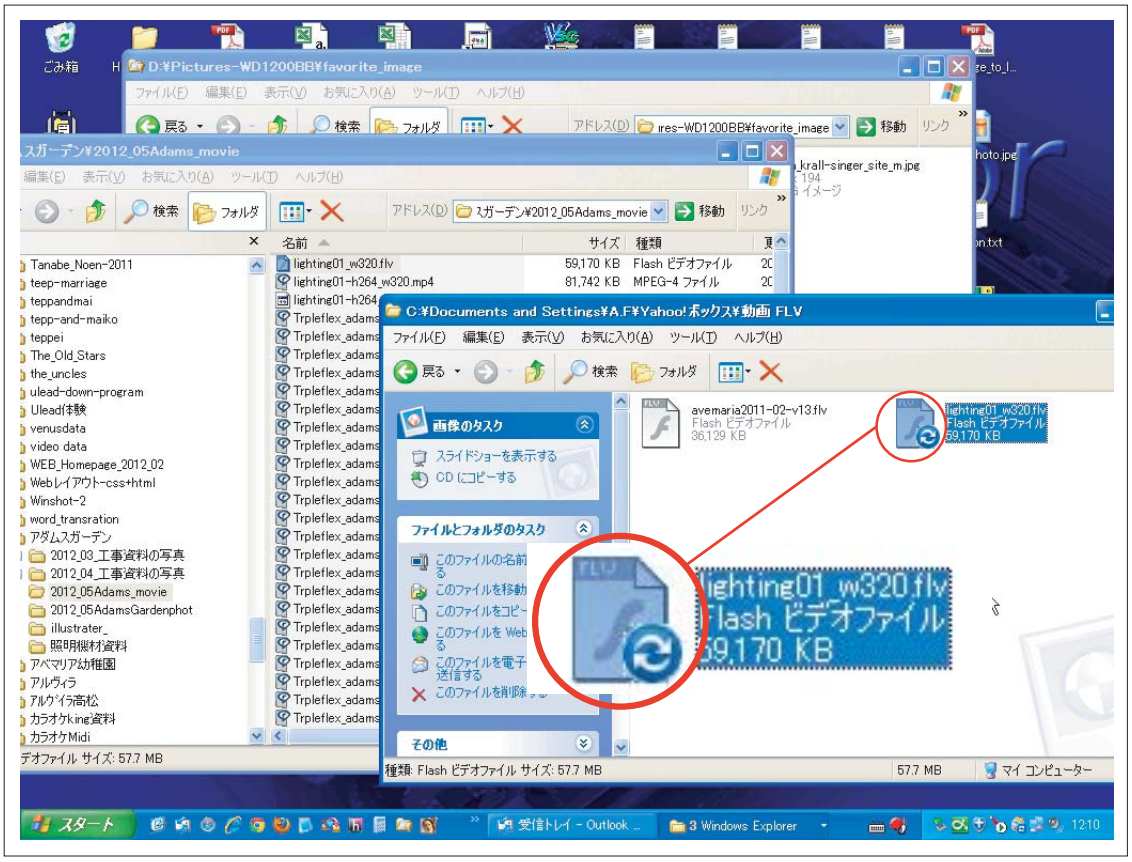

10. アップロードが完了すればこのマークは消えた状態で表示されます

下図は詳細表示の例

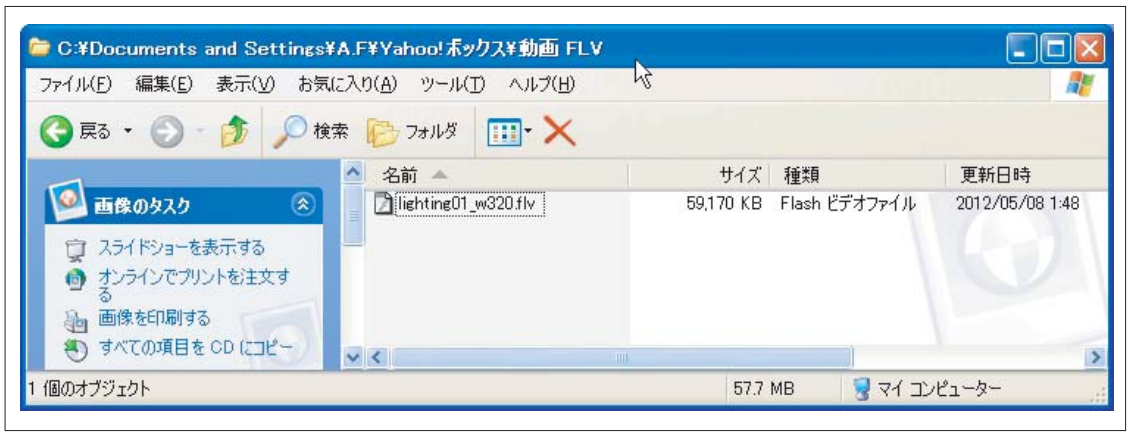

ヤフーボックスのアップロード

参考:Windows XPでの表示

■ ファイルをコピー&貼り付け(ペースト)の方法(コンピューターには同じデータファイルを残します)

ヤフーボックスフォルダーに入れようとしているデータをエクスプローラーから選択して、右クリックします。複数のファイルを選択することも可能です
プルダウンメニューを表示しますからここでコピーをクリックしてください

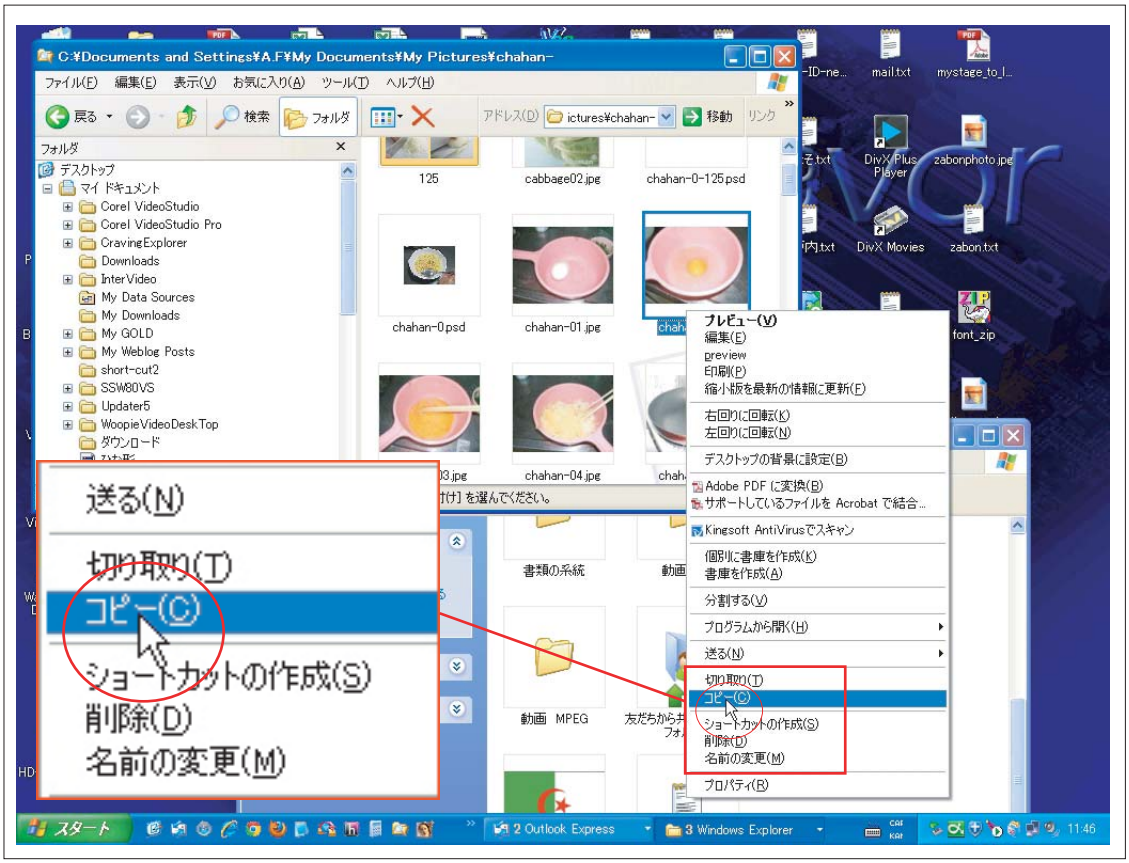

ヤフーボックスフォルダーでアップロード先(保存したい場所のフォルダー)を開きファイルの文字のない場所(空白の場所)で右クリックをします、プルダウンメニューの「貼り付け」をクリックします

ここから先は 3ページの 8. 以下を参照してください

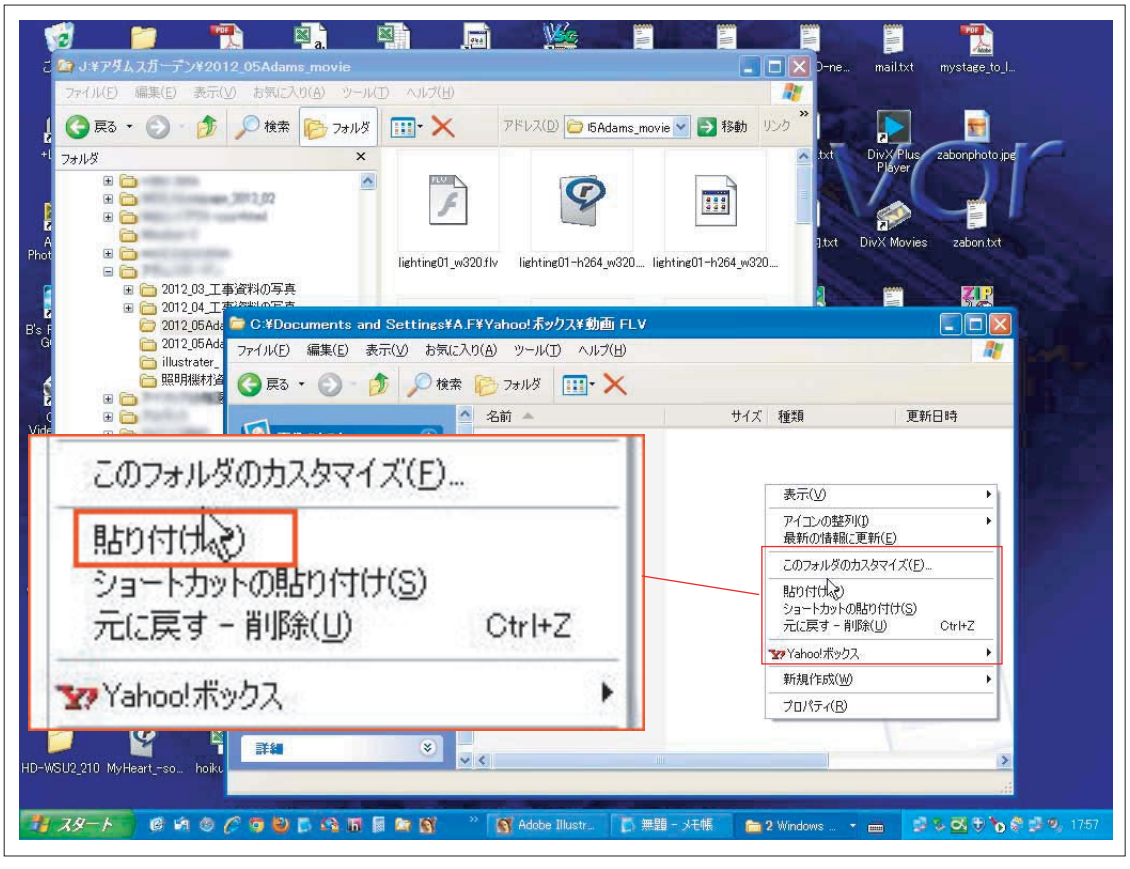

ヤフーボックスアプリのインストール

参考:Windows XPでの表示

■ ファイルをコピー&ペースト(貼り付け)の方法（5ページのつづき）

これでヤフーボックスフォルダーにも手元に残ったものと同じファイルが保存されました
もしこのファイルの名前を変更するなら通常のファイル操作と同じ方法で名前の変更ができます

コピーの時は完全にヤフーボックスに貼り付けが完了するまで元のファイルは削除をしないように注意してください。ローディングのマークが表示している時に元のファイルを削除するとファイルが壊れてしまいます

▶ ヒント ： ドラッグアンドペーストは「移動」ですから元に在った場所(コンピューター)にはなくなり新しい場所(ヤフーボックス[あなたが借りている場所・ヤフーのサーバー])にファイルが移ります、またコピーアンドペーストでは元のファイルはそのまま残り、アップロードしたファイルはヤフーボックスのサーバーに入ります

▶ ヒント ： 見かけ上ヤフーボックスのフォルダーはコンピューターの中にあるように見えますが、実際にはコンピューターには存在しないフォルダーとなります
しかし、操作は自分のパソコンの中のフォルダーと同じ操作ができます。
但し、そのためにはインターネットで接続されてヤフーボックスフォルダーを開いている状態にしなくてはなりません。

■ ヤフーボックスフォルダーの開き方

デスクトップにあるヤフーボックスフォルダーのアイコンをクリックする
又は下記の方法でも可能です

○ タスクバーの右にあるヤフーボックスのマークを右クリックして「yahoo!ボックスフォルダー」を開きます(下図参照)

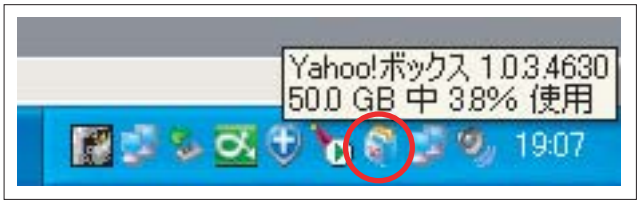

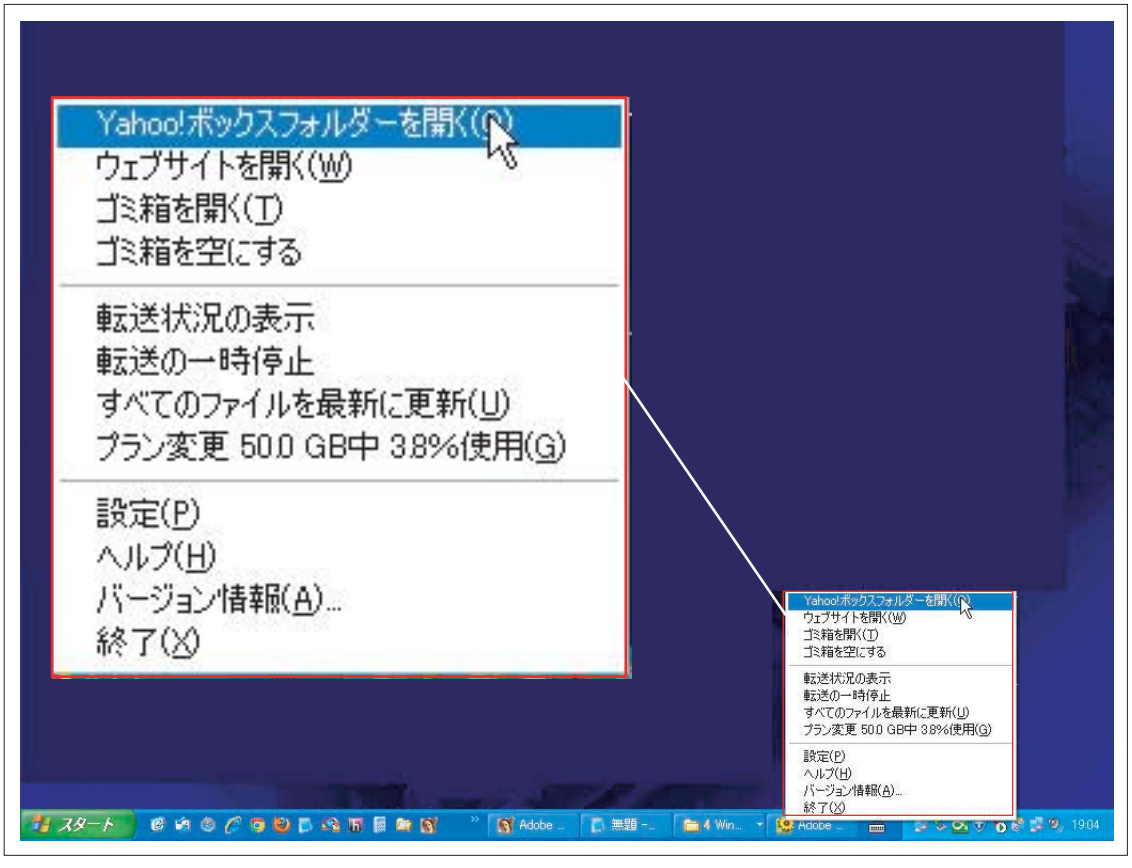

ヤフーボックスアプリのインストール

ヤフーボックスフォルダーの使用にはアプリケーションが必要です

アプリは Windows 7/Vista/XP 用です。Macでは利用できません

一般会員 5GBまで無料

Yahoo!プレミアム（月額315円）の会員は 50GBまで無料

http://box.yahoo.co.jp/promo/feature/pcappsetup.html

上に記すＵＲＬからダウンロードをしてインストールします

インストールの方法・登録設定は上記ＵＲＬに説明がありますので参照してください

アプリをインストールするとデスクトップにアイコンを表示することが可能です